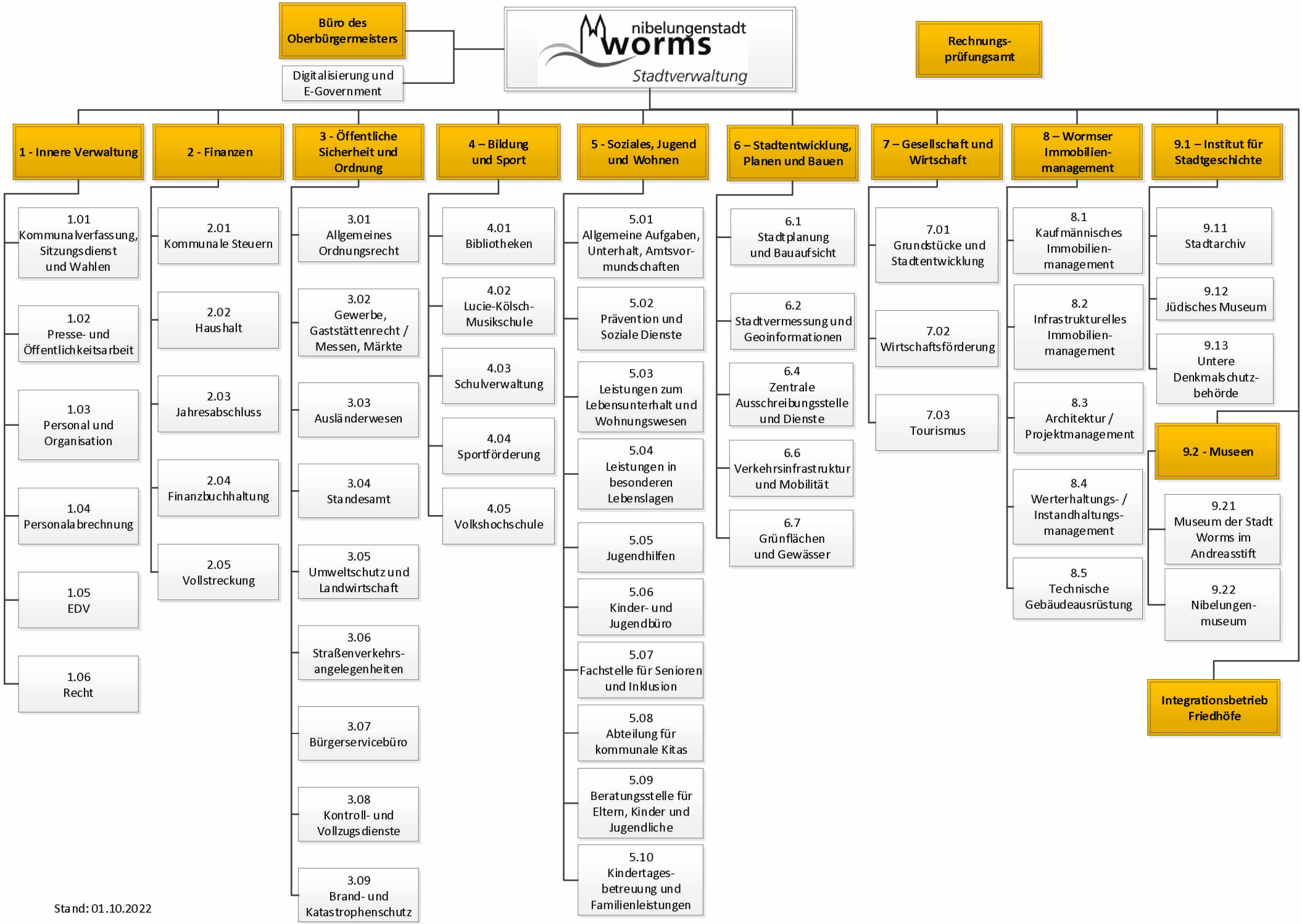
Büro des Oberbürgermeisters
Digitalisierung und E-Government
nibelungenstadt worms
Stadtverwaltung
Rechnungsprüfungsamt
1 - Innere Verwaltung
1.01 Kommunalverfassung, Sitzungsdienst und Wahlen
1.02 Presse- und Öffentlichkeitsarbeit
1.03 Personal und Organisation
1.04 Personalabrechnung
1.05 EDV
1.06 Recht
2 - Finanzen
2.01 Kommunale Steuern
2.02 Haushalt
2.03 Jahresabschluss
2.04 Finanzbuchhaltung
2.05 Vollstreckung
3 - Öffentliche Sicherheit und Ordnung
3.01 Allgemeines Ordnungsrecht
3.02 Gewerbe, Gaststättenrecht / Messen, Märkte
3.03 Ausländerwesen
3.04 Standesamt
3.05 Umweltschutz und Landwirtschaft
3.06 Straßenverkehrsangelegenheiten
3.07 Bürgerservicebüro
3.08 Kontroll- und Vollzugsdienste
3.09 Brand- und Katastrophenschutz
4 – Bildung und Sport
4.01 Bibliotheken
4.02 Lucie-Kölsch-Musikschule
4.03 Schulverwaltung
4.04 Sportförderung
4.05 Volkshochschule
5 - Soziales, Jugend und Wohnen
5.01 Allgemeine Aufgaben, Unterhalt, Amtsvormundschaften
5.02 Prävention und Soziale Dienste
5.03 Leistungen zum Lebensunterhalt und Wohnungswesen
5.04 Leistungen in besonderen Lebenslagen
5.05 Jugendhilfen
5.06 Kinder- und Jugendbüro
5.07 Fachstelle für Senioren und Inklusion
5.08 Abteilung für kommunale Kitas
5.09 Beratungsstelle für Eltern, Kinder und Jugendliche
5.10 Kindertagesbetreuung und Familienleistungen
6 – Stadtentwicklung, Planen und Bauen
6.1 Stadtplanung und Bauaufsicht
6.2 Stadtvermessung und Geoinformationen
6.4 Zentrale Ausschreibungsstelle und Dienste
6.6 Verkehrsinfrastruktur und Mobilität
6.7 Grünflächen und Gewässer
7 – Gesellschaft und Wirtschaft
7.01 Grundstücke und Stadtentwicklung
7.02 Wirtschaftsförderung
7.03 Tourismus
8 – Wormser Immobilienmanagement
8.1 Kaufmännisches Immobilienmanagement
8.2 Infrastrukturelles Immobilienmanagement
8.3 Architektur / Projektmanagement
8.4 Werterhaltungs- / Instandhaltungsmanagement
8.5 Technische Gebäudeausrüstung
9.1 – Institut für Stadtgeschichte
9.11 Stadtarchiv
9.12 Jüdisches Museum
9.13 Untere Denkmalschutzbehörde
9.2 - Museen
9.21 Museum der Stadt Worms im Andreasstift
9.22 Nibelungenmuseum
Integrationsbetrieb Friedhöfe
Stand: 01.10.2022